

OSVĚDČENÍ O PROŠKOLENÍ

LEPENÍ OBKLADŮ A DLAŽEB Z KERAMIKY A PŘÍRODNÍHO KAMENE,
HYDROIZOLACE, PŘÍPRAVA PODKLADŮ A SYSTÉMY MAPEI

Ratatský Josef
Sněhota - stavebnictví

.....
Jméno, firma

absolvoval odborné školení firmy MAPEI spol. s r.o.,
školení proběhlo 28. února.

 (5)
Smetanova 192, Olomouc
Pavel Coufalík, Mapei spol. s r.o.
DIČ CZ13842715

MAPEI spol. s r.o., držitel certifikátu ČSN EN ISO 9001, Smetanova 192, Olomouc



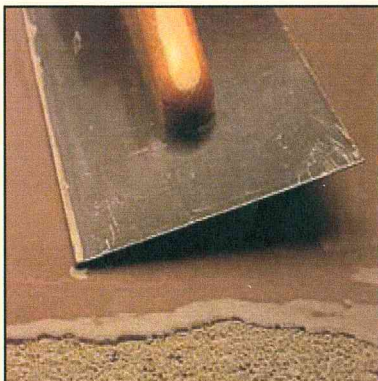
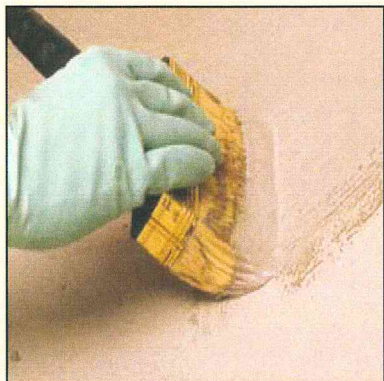

OSVĚDČENÍ O PROŠKOLENÍ

LEPENÍ OBKLADŮ A DLAŽEB Z KERAMIKY A PŘÍRODNÍHO KAMENE,
HYDROIZOLACE, PŘÍPRAVA PODKLADŮ A SYSTÉMY MAPEI

Sněhota Marek
Sněhota - stavebnictví

.....
Jméno, firma

absolvoval odborné školení firmy MAPEI spol. s r.o.,
školení proběhlo 28. února.

 (6)
Smetanova spol. s r.o.
Tel. Pavel Coufalík, Mapei spol. s r.o. 153
IČO 13642715, DIČ CZ13642715
Společnost je zapsána v OR vedeném RS v Olomouci, oddíl C, vložka 527

MAPEI spol. s r.o., držitel certifikátu ČSN EN ISO 9001, Smetanova 192, Olomouc



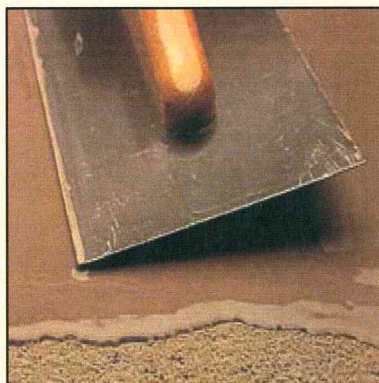
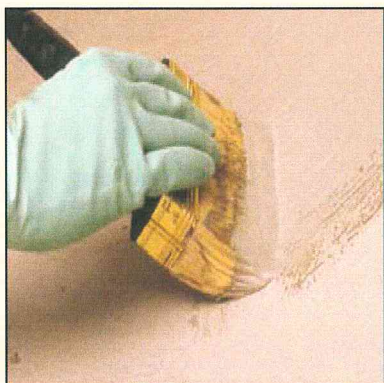

OSVĚDČENÍ O PROŠKOLENÍ

*LEPENÍ OBKLADŮ A DLAŽEB Z KERAMIKY A PŘÍRODNÍHO KAMENE,
HYDROIZOLACE, PŘÍPRAVA PODKLADŮ A SYSTÉMY MAPEI*

**Hodorovič Anton
Sněhota - stavebnictví**

.....
Jméno, firma

absolvoval odborné školení firmy MAPEI spol. s r.o.,
školení proběhlo 28. února.

 (5)
Smetanova 192, 772 01 OLOMOUČ
tel. 585 201 151, fax 585 201 153
Pavel Coufalík, Mapei spol. s r.o.
100 100 427 15, IČO 0213842715
Společnost je zapsána v OR vedeném KS v Ostravě, oddíl C, vložka 527

MAPEI spol. s r.o., držitel certifikátu ČSN EN ISO 9001, Smetanova 192, Olomouc



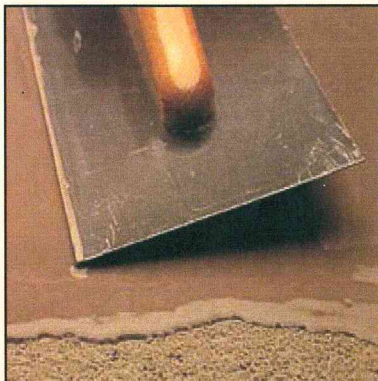

OSVĚDČENÍ O PROŠKOLENÍ

LEPENÍ OBKLADŮ A DLAŽEB Z KERAMIKY A PŘÍRODNÍHO KAMENE,
HYDROIZOLACE, PŘÍPRAVA PODKLADŮ A SYSTÉMY MAPEI

Žitník František
Sněhota - stavebnictví

.....
Jméno, firma

absolvoval odborné školení firmy MAPEI spol. s r.o.,
školení proběhlo 28. února.

 (5)
Smetanov, spol. s r.o.
tel. 565 000 111 OLOMOUČ
100 Pavel Coufalík, Mapei spol. s r.o.
Společnost je zapsána v OR vedeném u v Olomouci, číslo 143022

MAPEI spol. s r.o., držitel certifikátu ČSN EN ISO 9001, Smetanova 192, Olomouc

